

À VENDRE

# Villa



PRIX DEMANDÉ

## 475 000 €



Rue de la haie 24  
1370 Jodoigne Dongelberg



4 façades



Surface habitable de 142 m<sup>2</sup>



Terrain de 1623 m<sup>2</sup>



3 chambres



PEB

C



Retrouvez le bien sur  
notre site !



Votre conseiller We Invest vous accompagne de A à Z dans tous vos projets immobiliers. Collaborer avec une agence immobilière We Invest c'est vous assurer la garantie d'un accompagnement personnalisé et professionnel dans l'achat et/ou dans la vente de votre bien.

**Des questions sur votre projet immobilier ? Nous avons les réponses !**

**We Invest**  
*Hesbaye*



0473 47 59 86  
019 86 06 06



alexandre.debonhome@weinvest.be  
hesbaye@weinvest.be



Rue de Tirlemont 23  
4280 Hannut



*Alexandre*

Conseiller Immobilier  
Courtier IPI 517332

# Caractéristiques

Présentation complète avec plans et vidéo dynamique: <https://weinvest.be/fr-BE/property/for-sale/incourt/house/75826>

Située dans un quartier calme de Roux-Miroir, découvrez cette superbe villa de style norvégien, 4 façades implantée sur une parcelle de plus de 16 ares.

Au rez-de-chaussée, vous trouverez un hall d'entrée desservant le wc et un petit bureau ou profession libérale. Un spacieux séjour de 41m<sup>2</sup> ouvert sur la cuisine de 14m<sup>2</sup>, une buanderie et un garage viennent compléter ce bien.

A l'étage vous trouverez un spacieux hall de nuit avec 2 chambres de 14 et 18m<sup>2</sup> ainsi qu'un second bureau ou troisième chambre de 7m<sup>2</sup> ainsi que la salle de bains.

Le jardin est un des atouts majeurs de cette superbe propriété avec deux terrasses de presque 66m<sup>2</sup>. Le tout agrémenté d'une piscine chauffée. Pas de vis-à-vis!!!

Tranquillité technique : PEB C (presque B), 26 panneaux solaires installés en 2023 qui permettent une autonomie au niveau de l'électricité. Construction de 1997 en bois, double vitrages bois. Chauffage par accumulateur et poêle à pellets installé en 2023.

Alors, si vous cherchez la tranquillité et une confortable villa 4 façades où vous n'avez plus qu'à déposer vos valises et avoir l'impression d'être en vacances, n'hésitez plus et contactez-nous!

PEB C - 186 kWh/m<sup>2</sup> an - 34051 kWh/an - 20240325020877.

Envie de visiter, contactez-nous: 0473/475.986 email: alexiandre.d@weinvest.be

\*\*\*\*\* Pour recevoir d'autres opportunités en exclusivité, nous vous invitons à nous contacter directement. Nous sommes disponibles pour vous accompagner dans votre recherche d'achat ou d'investissement ainsi que dans votre projet de vente: Évaluation gratuite et sans engagement. \*\*\*\*\*

## Informations générales

Type de propriété	Villa
Année de construction	1997
État du bâtiment	Bon
Nombre de façades	4
Nombre d'étages	1

## Intérieur

Nombre de pièces	12
Surface habitable	142 m <sup>2</sup>
Nombre de chambres	3
Nombre de salles de bain	1
Nombre de toilettes	2
Nombre de cuisines	1
Nombre de salons	1
Nombre de bureaux	1
Nombre de buanderies	1

## Extérieur

Superficie du terrain	1623 m <sup>2</sup>
Superficie du jardin	1504 m <sup>2</sup>
Orientation du jardin	Sud
Nombre de terrasses	2
Surface de la terrasse	1: 39 m <sup>2</sup>
Orientation de la terrasse	1: Nord 2: Ouest
Nombre de garages	1
Nombre de parkings intérieurs	1
Nombre de parkings extérieurs	5
Nombre de parkings	5

## Installations

Piscine	✓
Raccordement à l'électricité	✓
Ligne TV	✓
Ligne téléphonique	✓
Raccordement aux égouts	✓
Fosse septique	✓

# Caractéristiques

## Installations

Réservoir d'eau (L)	✓
Cuisine super-équipée	✓
Accès aux PMR	✓

## Énergie

Numéro du rapport PEB	20240325020877
Classe énergétique	<b>PEB</b> <b>C</b>
Consommation d'énergie primaire	186 kwh/m <sup>2</sup> .an
Consommation théorique totale d'énergie primaire	34051 kwh/an
Émissions CO2	3 813 kg
Châssis en bois	✓
Chauffage électrique	✓
Panneaux photovoltaïque	✓
Chauffage individuel	✓
Double vitrage	✓

## Prescriptions urbanistiques

Autorisation de lotissement	Oui
Affectation urbanistique	Zone d'habitat
Type d'intimité	Pas de correction juridique ou mesure administrative imposée
Type de zone inonable	Pas situé en zone inonable

## Finances

Soumis à la TVA	Non
Revenu cadastral	1026 €

# Photos



# Photos



Découvrez toutes les photos du bien sur notre site !

# Plan

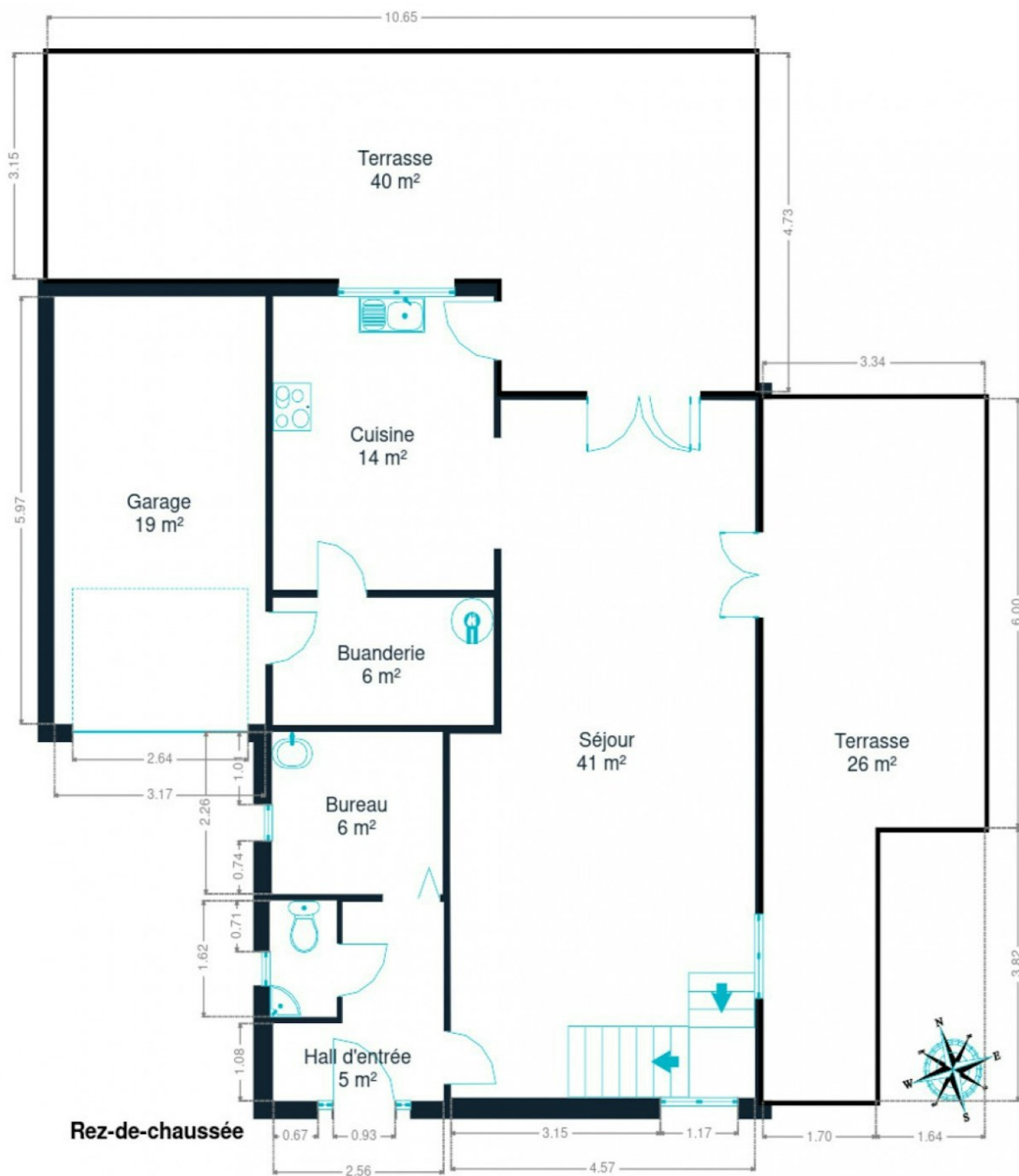

Les plans sont soumis à titre informatif et non contractuels.

Petit conseil : les mesures ne sont pas toujours parfaites à 100%. Une marge d'erreur doit être prise en compte. Donc, avant de jouer au casse-tête avec votre armoire préférée, prévoyez une petite marge de sécurité !

# Plan

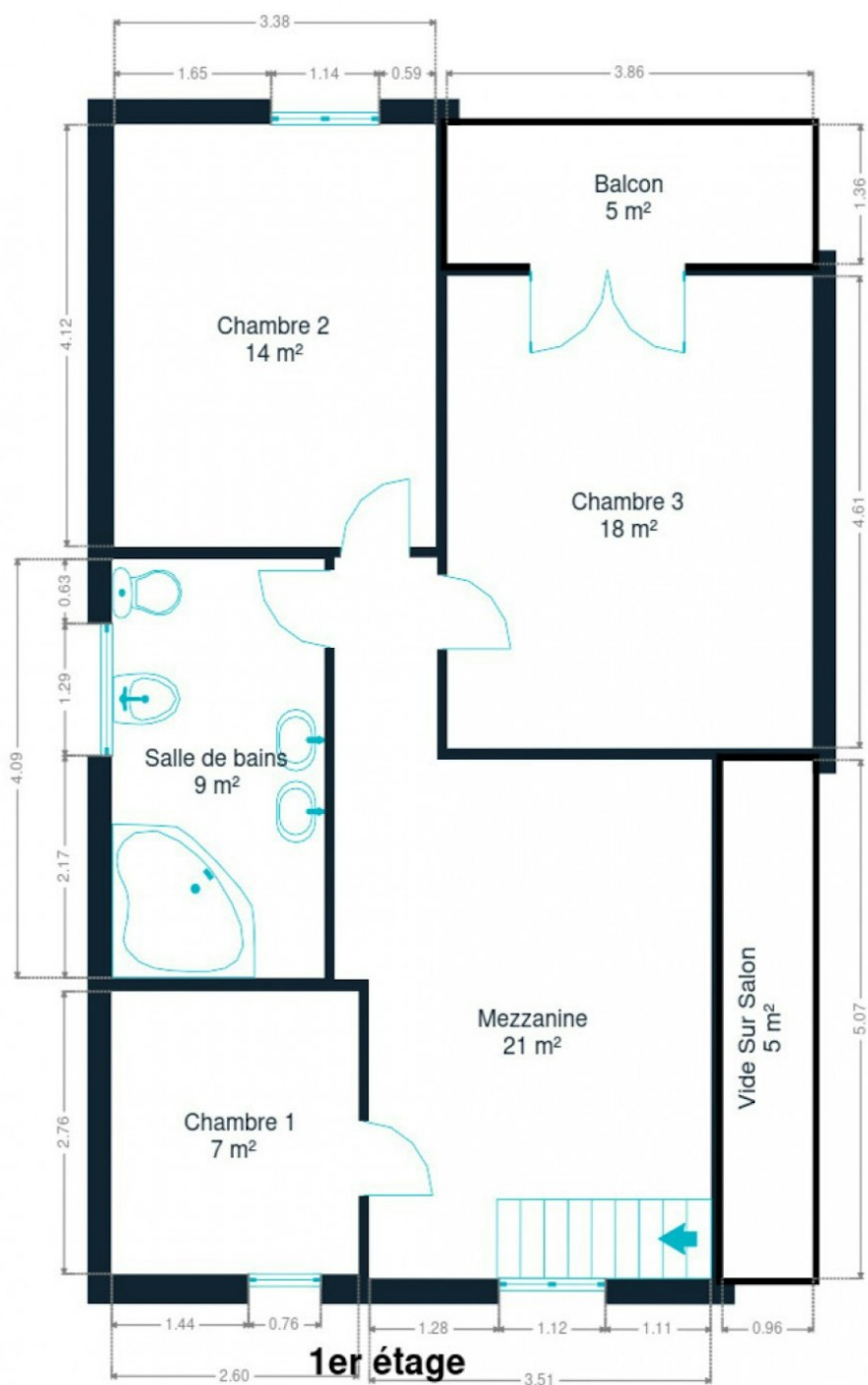

Les plans sont soumis à titre informatif et non contractuels.

Petit conseil : les mesures ne sont pas toujours parfaites à 100%. Une marge d'erreur doit être prise en compte. Donc, avant de jouer au casse-tête avec votre armoire préférée, prévoyez une petite marge de sécurité !

# Nos conseils pour une visite réussie

## AVANT LA VISITE



Parcourez attentivement cette **brochure** explicative du bien, vous y trouverez toutes les informations nécessaires pour vous assurer que vos critères essentiels sont bien cochés. Il est également fortement conseillé de déjà prendre vos dispositions auprès votre banquier afin de connaître votre capacité d'emprunt afin d'être, si nécessaire, réactif.



## ENVIRONNEMENT

Le jour J, rendez-vous un peu plus tôt sur place pour vous **familiariser avec le quartier**. Contrôlez la proximité des commerces, transports et services, si c'est important pour vous. N'hésitez pas à **interroger les voisins**, qui n'ont aucun intérêt à vous survendre le quartier et pourront honnêtement répondre à vos questions.

## STRUCTURE DU BÂTIMENT



Depuis l'extérieur, vérifiez l'état de la façade, du toit, des châssis et vitrages. À l'intérieur, contrôlez l'état des murs porteurs. Notez qu'une petite fissure n'est pas inquiétante car tous les bâtiments bougent avec les années. En cas d'humidité, veillez à faire la distinction entre celle due à une mauvaise aération et l'humidité structurelle.



## AMÉNAGEMENT

Assurez-vous que la taille et l'agencement des pièces soit en adéquation avec vos besoins. Repérez les espaces dédiés rangement et pensez aux **possibilités d'aménagement du sous-sol et du grenier** mais aussi aux équipements disponibles pour votre voiture/vélo.

## COMMODITÉS



Lors de la visite, pensez à vérifier la pression de l'eau ainsi que la conformité du système électrique. Contrôlez également la présence suffisante de prises électriques, d'arrivées d'eau (notamment pour la machine à laver) et de connexions internet/téléphone/télévision. Finalement, vérifiez l'isolation acoustique ainsi que la qualité du système de ventilation.



## CONSOMMATION ÉNERGÉTIQUE

Prenez connaissances des performances énergétiques et des solutions d'économie d'énergie mises en place. Pour ce faire, **le certificat PEB sera votre meilleur allié !** Il vous fournira une idée claire sur l'état et l'âge des différents systèmes, du toit, de l'isolation ou encore du type de vitrage. Vous y trouverez aussi de précieuses recommandations.

## DOCUMENTATION



Il peut être utile d'avoir accès à une série de documents qui vous donneront une idée sur l'historique du bâtiment, comme le **Dossier d'Intervention Ulérieur** qui reprend l'ensemble des travaux effectués par le propriétaire. Un passage par la commune vous permettra de récolter toutes les informations utiles !



## POUR LES COPROPRIÉTÉS

Si le bien fait partie d'un immeuble à appartements, on parle de copropriété. Il y alors des **charges communes** à payer (fonds de roulement et de réserve). Renseignez-vous sur les frais inclus dans ces charges : uniquement l'entretien des communs ou également certaines provisions pour vos consommations personnelles ? Pour un achat éclairé, demandez les PV des précédentes AG afin de savoir quels travaux sont prévus/à prévoir.



## Calculer les frais de votre achat

### EN PLUS DU PRIX D'ACHAT

Lorsque vous faites l'acquisition d'une propriété, **le prix de vente sera toujours additionné de taxes et frais annexes**, appelés "frais d'achat". Les frais sont composés des droits d'enregistrement, frais de dossier et des frais de notaire liés à l'achat. Il faudra ajouter des frais de notaire liés au crédit hypothécaire si vous financé votre achat avec un crédit.

 Le site [notaire.be](https://notaire.be) propose un estimateur de frais en ligne, mais vous devrez toujours vous renseigner auprès de votre notaire pour connaître le montant total exact.

Scannez-moi



### Plus d'informations sur l'achat ?

Notre blog, rédigé par des experts de l'immobilier, vous aidera à démarrer votre premier achat immobilier du bon pied.

[weinvest.be](https://weinvest.be) *Le blog!*



# Les étapes d'achat d'un bien immobilier

## 1. BUDGET

En fonction de vos revenus et de vos économies (les "fonds propres") la banque va déterminer votre "capacité d'emprunt", c'est à dire le montant maximal du crédit.

## 3. OFFRE

Une fois le bien de vos rêves trouvé, vous rédigez une offre au propriétaire, qui lui notifie votre intérêt d'acheter à un prix donné et dans des conditions déterminées.

## 5. FINANCEMENT

Différents types de crédits hypothécaire existent. En négociant auprès de plusieurs banques, vous obtiendrez le crédit le plus avantageux pour votre situation. Une fois l'offre de prêt formelle obtenue, le compromis peut être signé.

## 7. SIGNATURE COMPROMIS

Une fois le compromis rempli et accepté par les parties, vous le signez chez le notaire du vendeur ou dans votre agence immobilière. La signature se fait en général dans le mois qui suit l'offre.

**+ Vous payez une garantie équivalente à 5 ou 10% du prix de vente.**

## 9. SIGNATURE DE L'ACTE

Maximum 4 mois après le compromis a lieu la signature de l'acte, chez votre notaire. C'est le moment où vous recevez les clés et devenez propriétaire.

**+ Vous payez le solde, les frais de notaire et les coûts de l'acte.**

## 2. RECHERCHE

Vous pouvez entamer vos recherches. Encodez vos critères sur les plateformes immobilières (immoweb, immovlan,...) et/ou les communiquez-les aux agences immobilières locales afin d'être notifié lorsqu'un bien est mis en vente.

## 4. NÉGOCIATION

Le propriétaire peut accepter votre offre, la refuser voir vous faire une contre-proposition (à accepter ou refuser en retour). Une fois les négociations abouties et l'offre contresignée, la vente est scellée.

## 6. COMPROMIS

Le compromis est le premier contrat formalisant l'engagement de vente. C'est soit le notaire soit l'agence immobilière qui va le rédiger.

## 8. RECHERCHES NOTARIÉES

Les notaires vont rassembler les documents et effectuer les recherches administratives, hypothécaires et fiscales auprès des administrations concernées. Une fois toutes les informations collectées, la date de signature peut être fixée.

## 10. TITRE DE PROPRIÉTÉ

Votre notaire transmet l'acte signé au bureau des hypothèques pour y être enregistré. Quelques semaines plus tard, il recevra le titre de propriété portant les cachets de l'administration fiscale, conservera l'original et vous transmettra une copie.

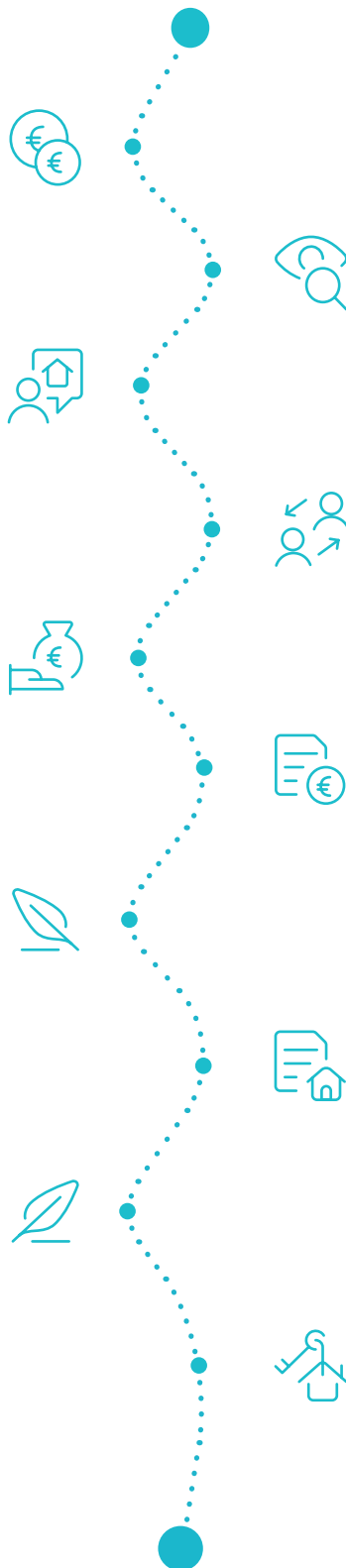

Acheté!

